Proyecto: Mi familia loca!

- Project Due: 13 de febrero. (Writing) 13-15 de febrero (Speaking).
- A rubric for both parts will be provided (2 separate grades):
  - 30 points for writing
  - 20 points for speaking
- Here are examples: ..\Mi familia famosa_written example.ppt ..\Mi familia famosa_speaking example.ppt

Warm Up

Answer the question in Spanish:

"What time does school start?"

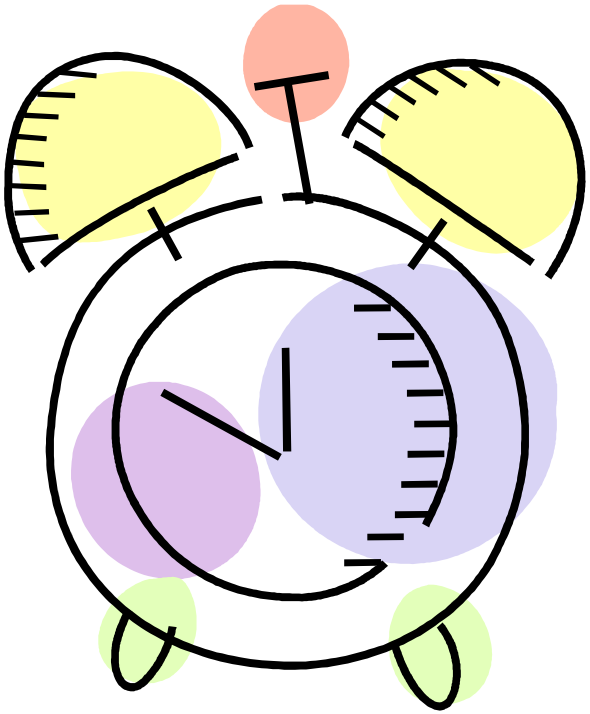

La hora

El día

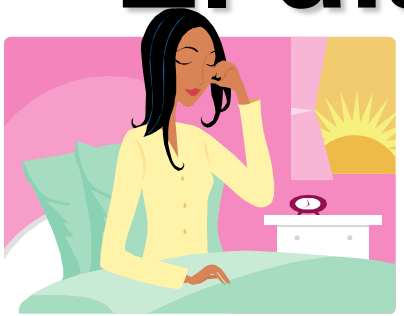

12:00a.m.-11:59a.m. = de la mañana

12:00 p.m. = mediodía

12:00p.m.-6:00 p.m. = de la tarde

6:00p.m. – 11:59 p.m. = de la noche

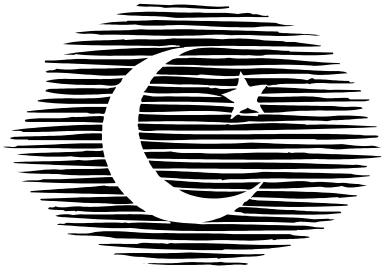

12:00 a.m. = medianoche

¿Qué hora es?

1:00 = Es la una

1:25 = Es la una y veinticinco

2:00 = Son las dos

5:15 → **Son las cinco y cuarto**

→ **Son las cinco y quince**

5:30 = Son las cinco y media

5:10 = Son las cinco y diez

4:45 = Son las cinco menos cuarto

4:45 = Son las cinco menos cuarto

- Son las cuatro y cuarenta y cinco
- Son un cuarto para las cinco

12
1
2
3
4
5
6
7
8
9
10
11
Son las ocho en punto

12
1
2
3
4
5
6
7
8
9
10
11
Son las seis y media

12
1
2
3
4
5
6
7
8
9
10
11
Es la una y viente

12
1
2
3
4
5
6
7
8
9
10
11
Son las cinco y media

12
1
2
3
4
5
6
7
8
9
10
11
Son las doce en punto /
Es mediodía /
Es medianoche

¿A qué hora? *

- At what time? *
- To tell at what time something occurs use
- A las… or a la…
- Ejemplos

¿A qué hora tienes arte? (At what time do you have art?)

A las dos y cuarenta y cinco. (At 2:45)

Para pedir y dar la hora

¿Qué hora es?

Son las tres. →

¿A qué hora es…?

¿ A qué hora es la clase de español?

La clase de español es a las tres de la tarde.

La hora pt 3

- As in English, you may use the hour and minutes to tell the time after the 30 minute marker.
- 7:40 Son las siete y cuarenta.
- 12:45 Son las doce y cuarenta y cinco.
- 9:32 Son las nueve y treinta y dos.

MENOS (-)

Y (+)

12
1
2
3
4
5
6
7
8
9
10
11
Son las cuatro menos diez