New Unit: La familia

- In this Unit we are going to study about family and extended family.

Mi vida loca…Ep. 16

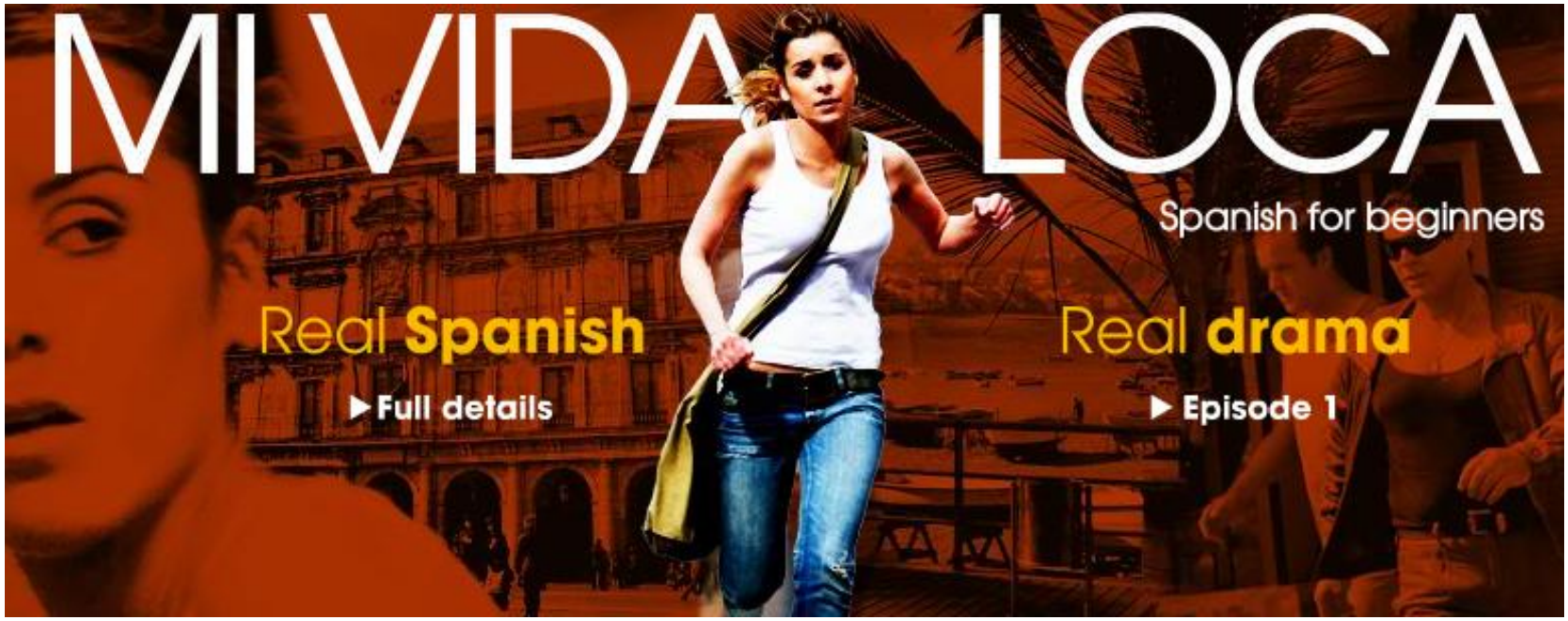

http://www.bbc.co.uk/languages/spanish/mividaloca/

Proyecto:Mi árbol familiar

- Writing: DUE DATE 3 de mayo
- Speaking: DUE DATE 3 de mayo
  - In this presentation you are going to talk about your family and the few activities you do together as a family. You will also talk about special things about your family and their professions…

Calentamiento: Escucha y responde…

- La chica se llama Derek.
- El novio de la chica es “good looking”
- A ellos les gusta salir a comer
- Derek’s great grandmother loves the girl
- “Nuera” means “Daughter-in law”

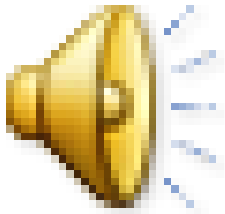

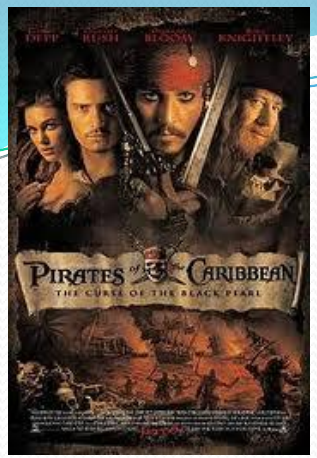

Leer: Los piratas del Caribe

CHAPTER 1:
La historia es en 1668-1670
~Henry Morgan es el capitán de los piratas. Es talentoso y respetado. Los piratas atacan los territorios del Caribe. Morgan tiene plata, una casa en Jamaica pero no está contento.
~Antonio Medina es un español de Sevilla. Es inteligente pero arrogante. Es un capitán de un barco que va de Veracruz a España con cocoa. Es un buen navegador. Hay rumores de un mapa secreto. En la isla hay un mineral preciosos y un líquido mágico. Morgan y Medina quieren el mapa.
~Antonio va en su barco a España con cocoa y plata y con su novia, Raquel. , and his girlfriend. El padre de Raquel no está feliz con Raquel, pero a Raquel le importa más Antonio.

SER vs. ESTAR

Ser

Time

Origin / Occupation

Physical appearance/ Possession

Personality/

Permanent

Estar

Location

Feelings/Emotions

the

Las conjugaciones de ‘estar’

Yo	estoy
Tú	estás
Él, Ella, Ud.	está
Nosotros / Nosotras	estamos
Vosotros / Vosotras	estáis
Ellos, Ellas, Uds.	están

Las conjugaciones de ‘ser’

Yo	soy
Tú	eres
Él, Ella, Ud.	es
Nosotros / Nosotras	somos
Vosotros / Vosotros	sois
Ellos, Ellas, Uds.	son

¡¡¡Los usos de ‘estar’!!!

1) To express location
   a) ¿Dónde está el libro?
   b) Está en la mesa.
2) To talk about physical conditions
   a) ¿Cómo está Ud?
   b) Estoy bien, gracias. / Estoy cansada / Estoy enferma
3) To talk about emotions
   a) ¿Cómo estás?
   b) Estoy aburrida / Estoy muy ocupada esta semana / Estoy nerviosa hoy.

Los usos de ‘ser’

1) Identification
   a) Soy Sarah
   b) Eres Kendra
2) To describe physical and personality characteristics
   a) Soy morena, simpática, tímida, y responsable
   b) Eres guapo, extrovertido, divertido
3) Nationality
   a) Soy norteamericana
   b) Ella es cubana

Los usos de ‘ser’

4) Profession

a) Soy profesora / Ella es artista

b) Son estudiantes

5) Date and Time

a) Hoy es viernes.

b) Son las 3:00 de la tarde.

6) To express possession

a) Es el libro de la profesora.

b) Este bolígrafo es de Pedro.